Seinem Freunde CARL WARMUTH.

NORDLANDS BILDER

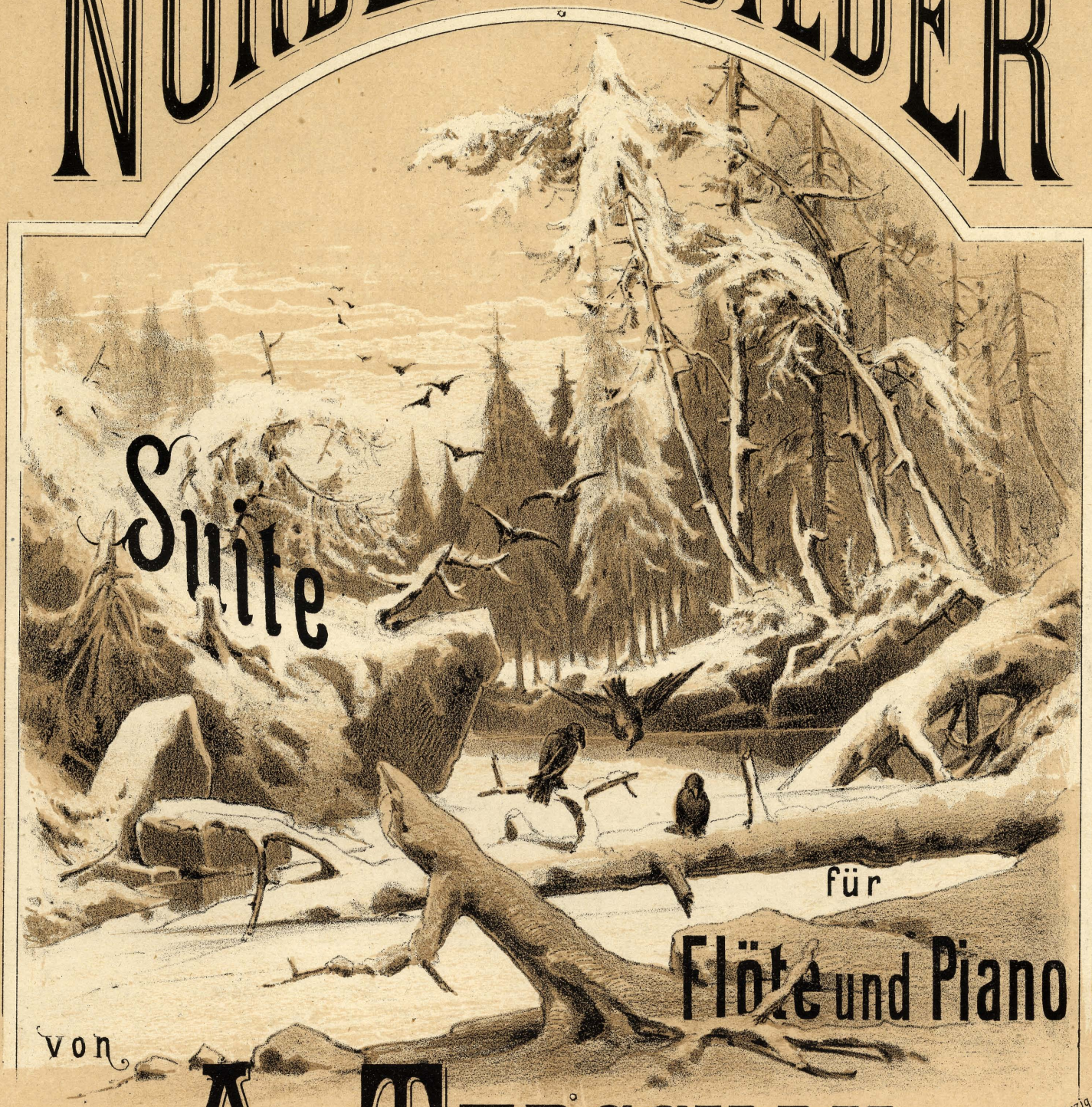

Suite

für

Flöte und Piano

von

A. TERSCHAK.

OP. 164.

I. Christiania (Halling).
II. Trondhjem. (Drontheim) Kjölstad Gutten.
III. Christiansund Huldre aa'en Elland.
IV. Molde. Paal paa Haugen.
V. Aalesund. Springtanz.
VI. Bergen. Halling.

Lith. Anst. v. C. G. Röder, Leipzig.

Eigenthum des Verlegers für alle Länder.

CHRISTIANIA,
CARL WARMUTHS Musikverlag.
Dépôt für nordische Musikliteratur.

STOCKHOLM, *Elkan & Schildknecht*
KOPENHAGEN, *C. C. Lose (Borchorst).*
PARIS, *Choudens.*
LONDON, *Novello. Ewer & Cº*
MOSCAU, *P. J. Jürgenson.*
NEW-YORK, *G. Schirmer.*
HAMBURG, *Aug. Cranz.*
MILANO, *Reale Stabilimento musikale di Francesca Lucca.*

NEW YORK.

Nº 5. AALESUND.

(Springtanz.)

A. Terschak, Op. 164 Nº 5.

Allegro moderato.

Flöte.

Piano.

Allegro moderato.

ff

Stich und Druck der Röder'schen Officin in Leipzig.

C. W. 305

animato

p

dolce

pp

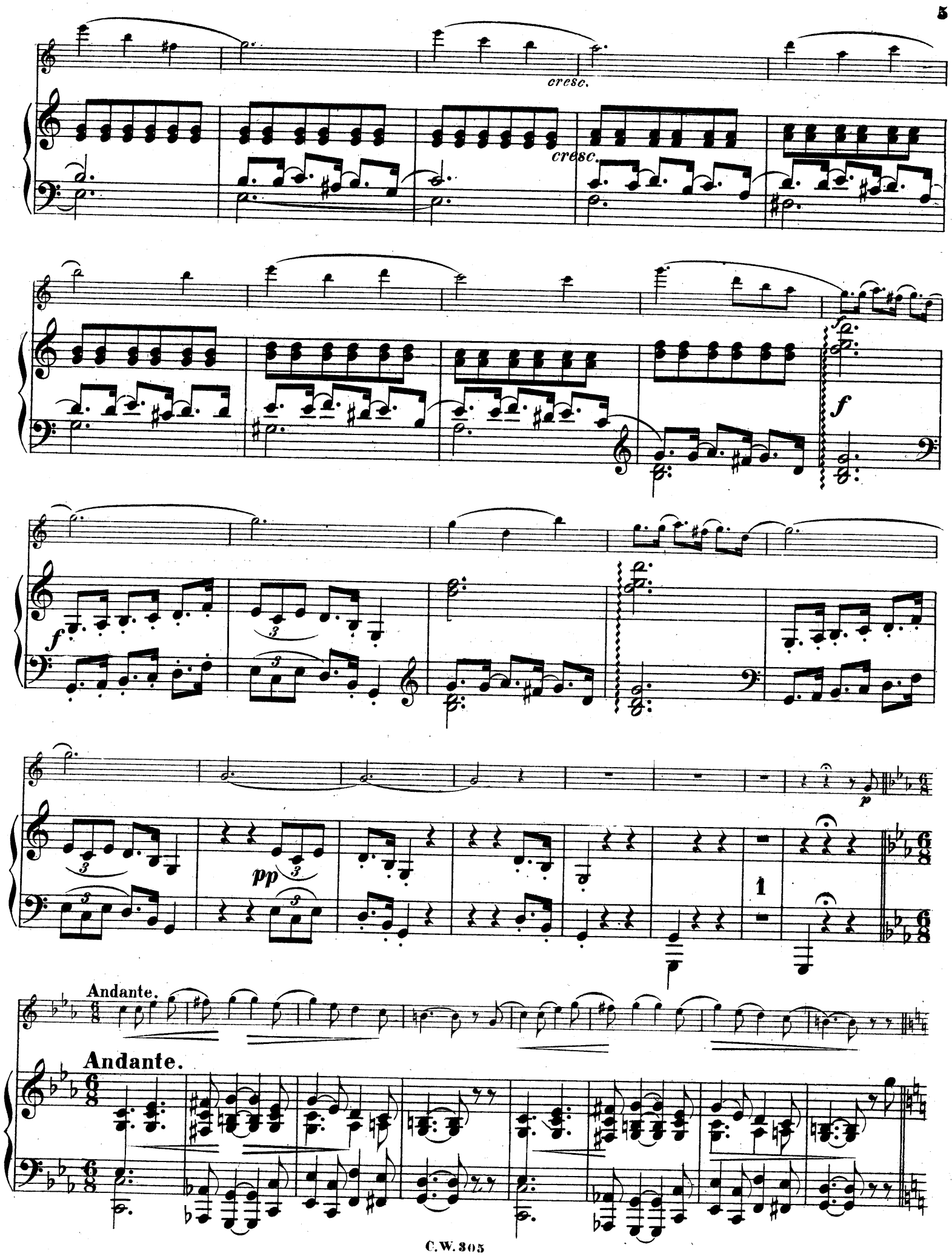
cresc.
cresc.
f
f
f
pp
p
1
Andante.
Andante.

pp

pp

p

f lento

p

lento

pp

3
p

pp

dim.

Allegro.

Allegro.

f

Ped.

sf *sf* *sf*

f

Moderato.

f

Moderato.

f

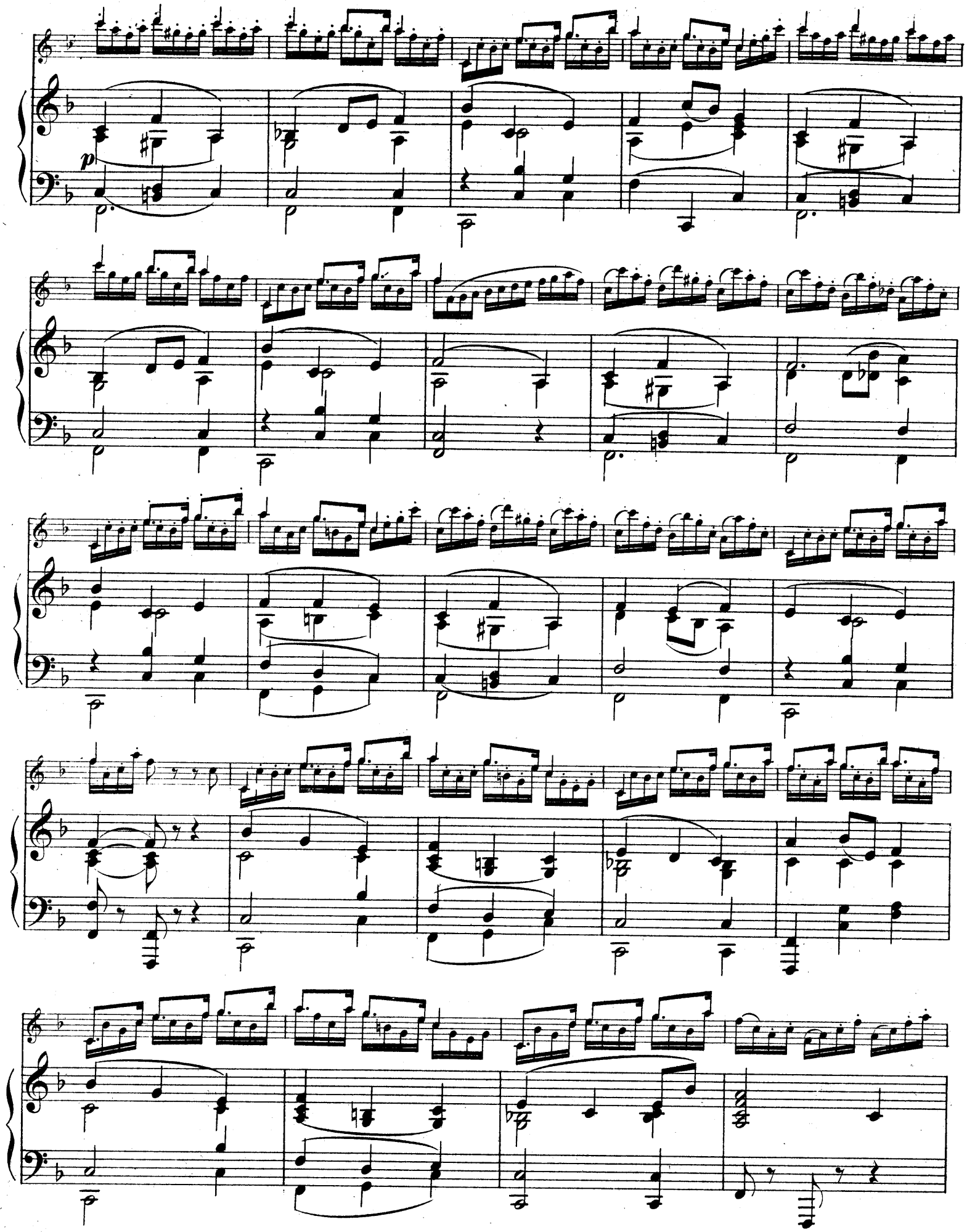
p